



Naturplant ApS
Ribevej 47
8723 Løsning

Dato: 21. august 2024
Sag: 24/13100

Kontakt: Gitte Elgaard
Telefon: 7996 6275
Mail: For sikker kommunikation
anvend Digital Post

Accept af skovrejsning på ejendommen Vorbassevej 23, 6622 Bække

Vejen Kommune accepterer, at der plantes skov på et ca. 15,06 ha stort areal af matr.nr. 6f Bække by, Bække.

Skovtilplantningen accepteres efter § 6 i bekendtgørelse nr. 60 af 19. januar 2023 om jordressourcens anvendelse til dyrkning og natur.

Forudsætninger

1. Der må ikke plantes nærmere de beskyttede diger end 2 m, se figur 1.
2. Det samlede areal kan pålægges fredskovspligt.
3. I Kommuneplan 2021 er området udpeget som skovrejsningsområde.
4. Accepten bortfalder, hvis den ikke er udnyttet senest 5 år efter indsendelsen af anmeldelsen
5. Der kan indgå mindre åbne arealer i skoven.
6. Det godkendte areal fremgår af vedlagte kortbilag (figur 1)

Vurdering

Det er Vejen Kommunes vurdering, at skovtilplantning på ejendommen vil bidrage positivt til at beskytte grundvandet, sikre naturmæssige sammenhænge samt forbedre levevilkårene for dyr og planter uden tab af væsentlige landskabsværdier. En skovtilplantning vil ikke stride mod kommuneplanens intentioner for området eller de øvrige udpegninger.

Vær opmærksom på	
Dræn	Det er ikke tilladt at plante oven på dræn og rørlagte vandløb, som afvander flere ejendomme.
Veje	Det er ikke tilladt at lade træer og buske vokse ind over vejarealet.
Fortidsminder	Arbejdet skal standses og Museet på Sønderkov skal kontaktes, hvis der under arbejdet dukker skjulte fortidsminder eller usædvanlige naturhistoriske genstande op.
Tinglysning	Der kan være tinglyste rettigheder på ejendommen, som kan begrænse skovtilplantning.

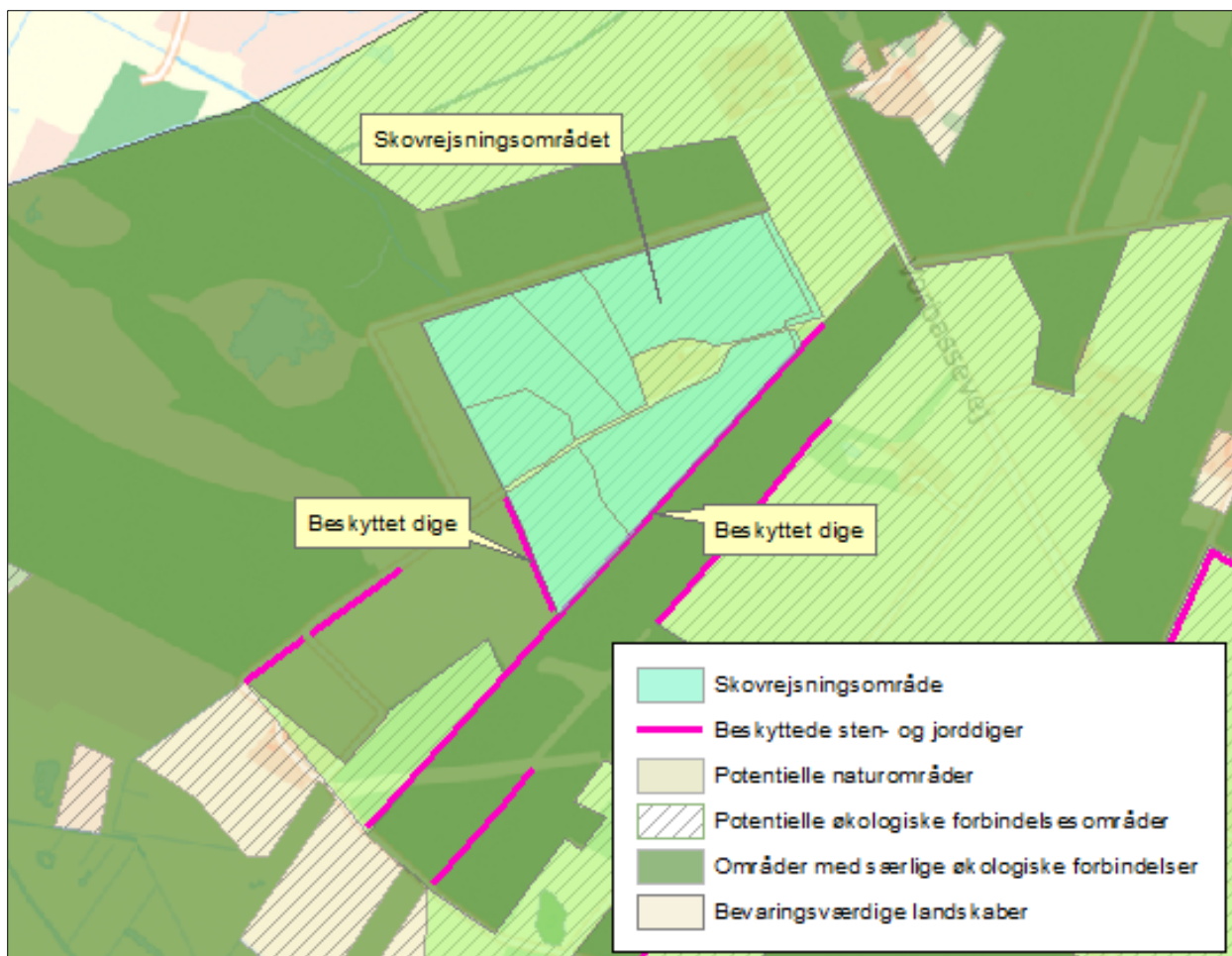

Figur 1, oversigt over skovrejsningsområdet.

Redegørelse

Vejen Kommune har den 13. august 2024 modtaget din anmeldelse om privat skovrejsning på et ca. 15,06 ha stort areal. Der er også fremsendt ansøgning om vurdering af VVM-pligt.

Vejen Kommune skal vurdere om skovtilplantningen er i overensstemmelse med kommuneplanens bestemmelser om etablering af skov og reglerne i naturbeskyttelsesloven, jf. bekendtgørelse om jordressourcens anvendelse. Vejen Kommune skal desuden vurdere om skovtilplantningen kan påvirke miljøet og dermed være VVM-pligtigt.

Skovrejsningsprojektet er vurderet i forhold til relevant lovgivning på ejendommen:

Ejer: Rigvi ApS v. Martin Riggelsen, Vilstrupnæsvej 71, 6100 Haderslev
Adresse: Vorbassevej 23, 6622 Bække
Matr.nr.: 6f Bække by, Bække

Beskrivelse: Projektet ligger i det åbne land mellem Bække og Vorbasse, i et område der er præget af skov, heder og landbrugsdrift. Området er i Kommuneplan 2021 udpeget som skovrejsningsområde, potentielle økologiske forbindelsesområder og bevaringsværdige landskaber.

Vejen Kommune vurderer at projektet ikke hindre dyre- og plantelivets spredningsmuligheder eller forringer det bevaringsværdige landskab.

Der er mange fortidsminder i lokalområdet, dog ingen inden for det ansøgte skovrejsningsområde.

Landskabelige værdier

Placeringen af skovrejsningen skal vurderes i forhold til de landskabelige værdier – se nedenstående tabel og figur.

Udpegningerne er fra Kommuneplanen¹. Landskabet og kulturhistoriske værdier bliver reguleret efter hhv. Naturbeskyttelsesloven og Museumsloven.

Projektarealet er omfattet af følgende udpegninger:

Kommuneplan	Udpegninger	Bemærkning	Skov inden for udpegningen
3.2.1	Skovrejsningsområde		Ja
3.5.1	Bevaringsværdige landskaber*	Bevare værdifulde udsigtslandskaber, specifikke landskabstræk. Udpegningsgrundlaget må ikke forringes.	Ja
3.5.2	Større sammenhængende landskaber*	Bevare værdifulde udsigtslandskaber, specifikke landskabstræk. Udpegningsgrundlaget må ikke forringes.	Nej
3.5.3	Værdifulde geologiske beskyttelsesområder	Bevare værdifulde udsigtslandskaber, specifikke landskabstræk. Udpegningsgrundlaget må ikke forringes.	Nej
3.4.2	Potentielle økologiske forbindelsesområder	Bevarelsen af en række specifikke naturværdier og beskyttede naturtyper. Udpegningsgrundlaget må ikke forringes.	Ja
3.4.1	Naturområder	Bevarelsen af en række specifikke naturværdier og beskyttede naturtyper. Udpegningsgrundlaget må ikke forringes. Sikre naturområder. Udpegningen i kommuneplanen indeholder også "særligt værdifulde naturområder".	Nej

¹ Kommuneplanen 2021 – 2033 for Vejen Kommune, www.vejenkom.dk.

3.3.1	Lavbundsarealer	Bevarelsen af en række specifikke naturværdier og beskyttede naturtyper. Udpegningsgrundlaget må ikke forringes.	Nej
4.3.1	Værdifulde kulturmiljøer	Skal som hovedregel friholdes for byggeri og anlæg. Udpegningsgrundlaget må ikke forringes. Sikre kulturmiljøer, herunder Hærvejens kulturmiljø.	Nej
4.3.1	Kulturhistoriske bevaringsværdier (kirkeomgivelser)	Bevarelsen af særlige kulturhistoriske enheder som kirkeomgivelser/kirkebeskyttelses-zoner, de nationale kulturarvsarealer og kulturhistoriske værdier f.eks. arkæologiske eller særlige bevaringsværdige landsbyerlav. Udpegningsgrundlaget må ikke forringes. Sikre kirkens visuelle indvirkning i landskabet.	Nej
4.2.2	Rekreative stier og friluftsområder	Sikre tilgangen til og oplevelsen af stier og friluftsområder. Udpegningsgrundlaget må ikke forringes.	Nej
3.4.3	Natura 2000	Bevarelsen af en række specifikke naturværdier og beskyttede naturtyper. Skovrejsning der ændrer udpegningsgrundlaget må ikke tilladt.	Nej
Råstof- loven	Udpegninger		Anlæg inden for udpegnings-
	Råstofgraveområder	Skal som hovedregel friholdes for skovrejsning med fredsskovspligt.	Nej
Natur- beskyttelses- loven	Udpegninger		Anlæg inden for udpegnings-
§ 16	Sø- og åbeskyttelseslinje*	Regulerer enhver ændring i tilstand inden for 150 m (også terrænændringer og tilplantninger). Nødvendigt driftsbyggeri må foretages inden for beskyttelseslinjen.	Nej
§ 18	Fortidsmindebeskyttelseslinje	Regulerer enhver ændring i tilstand inden for 100 m (også terrænændringer og tilplantninger). Der må ikke bygges eller plantes inden for beskyttelseslinjen.	Nej
	Fredede områder	Skovrejsning må ikke stride mod fredningens bestemmelser.	Nej
Vandløbs- loven	Udpegninger		Anlæg inden for udpegnings-
	Offentligt vandløb		Nej
Museums- loven	Udpegninger		Anlæg inden for udpegnings-
§ 29a	Sten- og jorddiger	Må ikke beskadiges eller sløjfes uden dispensation fra kommunen.	Ja
§ 29e	Fortidsminder	Inden for en afstand af 2 meter fra fortidsmindet, må ikke foretages jordbehandling, gødes eller plantes.	Nej
Teknik	Udpegninger	Bemærkninger	Anlæg inden for udpegnings-
	Olieledning		Nej
	Gastransmissionsledning		Nej
	Højspændingsledning		Nej
	Vejbyggelinje		Nej
	Områder med særlige drikkevandsinteresser (OSD)		Ja
	Indvindingsopland til almene vandforsyning		Ja

Tabel 2. Landskabelige udpegninger i forbindelse med skovrejsning. På grund af Vejen Kommunes beliggenhed inde midt i landet, vurderes ikke på kystnærhedszoner, strandbeskyttelseslinjer eller klitfredninger.

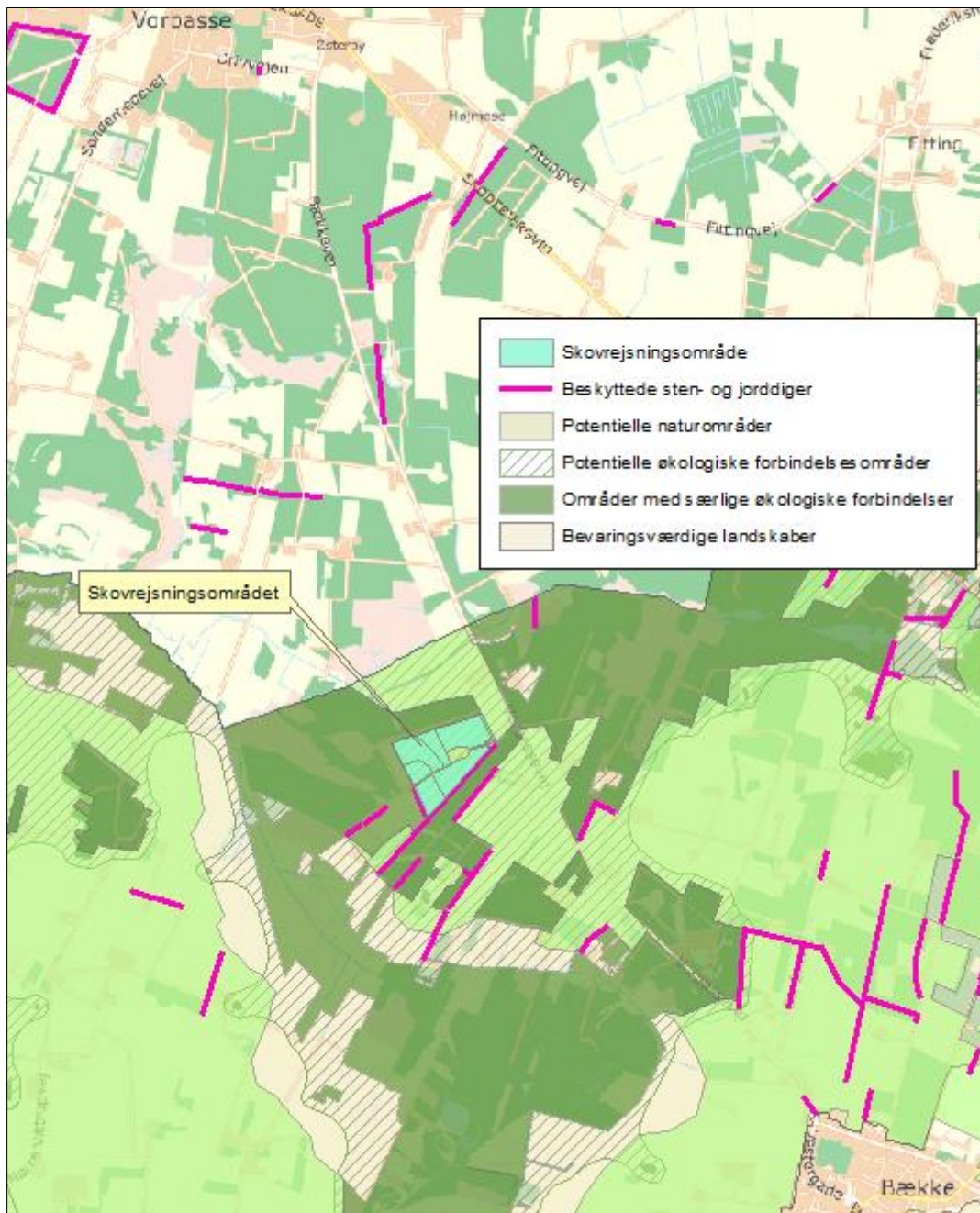

Figur 2. Anlæggets placering i landskabet.

Området er i Kommuneplan 2021 udpeget som skovrejsningsområde, potentielle økologiske forbindelsesområder og bevaringsværdige landskaber.

Vejen Kommune vurderer at projektet ikke hindre dyre- og plantelivets spredningsmuligheder eller forringer det bevaringsværdige landskab, da området er præget af skov.

Området ligger i særlige drikkevandsinteresser samt beskyttelseszone omkring vandboring. Det er Vejen Kommune vurdering, at skovtilplantning vil bidrage positivt til at beskytte grundvandet.

Forhold efter naturbeskyttelses-, vandløbs- og museumsloven

Der er registreret beskyttet dige jævnfør museumslovens § 29a (se figur 1). Det er ikke tilladt at ændre tilstanden af beskyttede sten- og jorddiger. Diger er vigtige elementer i kulturlandskabet. De fungerer som levesteder og spredningskorridorer for dyr og planter, og de bidrager til oplevelsen af et varieret landskab.

For at sikre disse værdier, og for at undgå jordbearbejdning tæt på digerne, skal der friholdes en 2 m bred zone for tilplantning langs med digerne.

Bilag IV-arter

En række dyr og planter, der er omfattet af habitatdirektivets bilag IV, kan have levested, fødesøgningsområde eller sporadisk opholdssted indenfor det ansøgte areal. På baggrund af rapport fra DMU² samt Vejen Kommunes øvrige kendskab vurderes umiddelbart, at der kan være birkemus, løgfrø, markfirben, odder, spidssnudet frø, stor vandsalamander og sydflagermus.

Vejen Kommune har ikke konkret kendskab til Bilag IV-arter, eller andre registreringer af planter og dyr, som er omfattet af artsfredninger eller optaget på nationale eller regionale rødlistes på eller i nærheden af projektarealet, men skovrejsning på dyrket landbrugsjord vurderes ikke at føre til forringelser for arterne eller deres yngle- og rateområder.

Hvis der er spørgsmål til denne afgørelse, så er I velkomne til at kontakte mig.

Venlig hilsen

Gitte Elgaard
Skov- og Landskabsingeniør

² Faglig rapport nr. 635 og nr. 322 fra Danmarks Miljøundersøgelser.

Kopi af afgørelse er sendt til:

Ejer

Landbrugsstyrelsen mail@lbst.dk

Miljøstyrelsen mst@mst.dk

Landbrug og Fødevarer, Axelborg, Axeltorv 3, 1609 København V info@lf.dk

Danmarks Naturfredningsforening dnvejen-sager@dn.dk

Friluftsrådet lokalpostkasse: lokalraad@friluftstraadet.dk

Friluftsrådet Trekantområdet - Vejen kommunepostkasse: vejen@friluftstraadet.dk

Dansk Ornitologisk Forening, Lokalenhed Vejen vejen@dof.dk

Dansk Ornitologisk Forening, Vesterbrogade 140, 1620 København V natur@dof.dk

Landboretligt Udvalg, SAGRO, John Tranums Vej 25, 6705 Esbjerg Ø. info@sagro.dk

Museet Sønderkov, Sønderkovgårdsvej 2, 6650 Brørup post@sonderskov.dk

Bilag:

1. Klagevejledning
2. Vedlagt afgørelse om ikke VVM-pligt, med VVM screeningskema

Bilag 1

Klagevejledning, jf. "Bekendtgørelsen af lov om drift af landbrugsjorder" nr. 103 af 03.02.2020.

Hvilke afgørelser, tilladelser og miljøgodkendelser kan påklages

Afgørelser, der er truffet af kommunen med hjemmel i "Bekendtgørelsen af lov om drift af landbrugsjorder" eller regler, der er fastsat med hjemmel i loven, kan jf. § 16a påklages til Miljø- og Fødevareklagenævnet.

Hvem kan klage

Klageberettiget er enhver med væsentlig interesse i sagens udfald, miljøministeren samt visse landsdækkende organisationer (Dansk landbrug, Danmarks Naturfredningsforening og Friluftsrådet), jf. §16.

Til hvem skal der klages

Der skal klages via den elektroniske klageportal. Se vejledning på [Nævnenes Hus \(naevneneshus.dk\)](http://naevneneshus.dk).

I klageportalen sendes klagen automatisk først til Vejen Kommune. Hvis Vejen Kommune fastholder afgørelsen, sendes klagen videre til behandling i nævnet via klageportalen. I får besked om videresendelsen.

Miljø- og Fødevareklagenævnet skal som udgangspunkt afvise en klage, der kommer uden om Klageportalen, hvis der ikke er særlige grunde til det.

Hvis du ønsker at blive fritaget for at bruge Klageportalen, skal du sende en begrundet anmodning til den myndighed, der har truffet afgørelse i sagen. Myndigheden videresender herefter anmodningen til Miljø- og Fødevareklagenævnet, som træffer afgørelse om, hvorvidt din anmodning kan imødekommes.

Klagefrist

Klagen skal være indgivet senest 4 uger³ efter, at afgørelsen eller tilladelsen er meddelt. En klage anses for at være indgivet, når den er tilgængelig for Vejen Kommune i Klageportalen.

Gebyr

Det er en betingelse for Miljø- og Fødevareklagenævnets behandling af en klage, at den, der klager, indbetaler et gebyr. Gebyret er på 900 kr. for private og 1.800 kr. for virksomheder og organisationer (2016 niveau, gebyret indeksreguleres hvert år). Gebyret betales enten direkte med betalingskort eller der sendes en opkrævning. Miljø- og Fødevareklagenævnet vil ikke påbegynde behandlingen af klagen, før gebyret er modtaget. Vejledning om gebyrordningen kan findes på nævnets hjemmeside [Klagevejledning Miljø- og Fødevareklagenævnet \(naevneneshus.dk\)](http://naevneneshus.dk). Gebyret tilbagebetales, hvis den, der klager, får helt eller delvis medhold i klagen.

³ § 16 a i Lov om drift af landbrugsjorder indeholder ikke en klagefrist. Det følger dog af § 7 i forretningsordenen for Miljø- og Fødevareklagenævnet (bekendtgørelse nr. 131 af 30. januar 2017) at klagefristen er 4 uger fra den dag, afgørelsen er meddelt medmindre andet følger af sektorlovgivningen. Bestemmelsen er fastsat i medfør af § 22 i lov om Miljø- og Fødevareklagenævnet (lov nr. 1715 af 27. december 2016).

